



TCKUP0011BPM

08/06/14



# OBEC ČESKÁ

Česká 26, 664 31 p. Lelekovice  
okres Brno - venkov

## OZNÁMENÍ OBČANŮM

### **Záměr č.2/2014 prodeje nemovitého majetku Obce Česká**

(dle § 39 odst. 1 zákona č. 128/2000 Sb., o obcích, ve znění pozdějších předpisů)

#### **Katastrální území Česká :**

Prodávající, Obec Česká, je výlučným vlastníkem nemovitosti – pozemku p.č. 646/258 – orná půda o výměře 331 m<sup>2</sup>, který je zapsán na LV č. 1 vedeného pro k.ú. Česká, u Katastrálního úřadu pro Jihomoravský kraj, Katastrální pracoviště Brno-venkov.

Geometrickým plánem č. 695-191/2013 ze dne 11.11.2013 vypracovaným Ing. Pavlem Mátlem-Agerarch, Metelkova 1852, Kuřim, 66434, byla z pozemku p.č. 646/258v k.ú. Česká nově oddělena parcela p.č. 646/279 o výměře 331 m<sup>2</sup>.

**Pozemek p.č. 646/279 v k.ú. Česká je předmětem tohoto prodeje.**

Bližší informace můžete obdržet na Obecním úřadě Česká, tel. 541232126

Vyvěšeno dne : 5.2.2014

Sňato dne :

OBEC ČESKÁ  
Česká 26  
664 31 p. Lelekovice  
tel.: 541 232 126  
IČO: 6028287

.....  
Ing. Chiniová Jana  
starostka obce

Příloha : geometrický plán č. 695-191/2013 ze dne 11.11.2013

Telefon: 541 232 126

Bankovní spojení: ČS OP Brno 1348822309/ 0800

IČO: 281 671

Fax: 541 232 382

E-mail: obec-ceska@volny.cz

VÝKAZ DOSAVADNÍHO A NOVÉHO STAVU ÚDAJŮ KATASTRU NEMOVITOSTÍ

Dosavadní stav				Nový stav														
Označení pozemku parc. číslem	Výměra parcely		Druh pozemku Způsob využití	Označení pozemku parc. číslem	Výměra parcely		Druh pozemku Způsob využití	Typ stavby Způsob využití	Zpř. určení výměr	Porovnání se stavem evidence právních vztahů								
	ha	m <sup>2</sup>			ha	m <sup>2</sup>				Díl přechází z pozemku označeného v katastru nemovitostí	dřívější poz. evidenci	Číslo listu vlastnictví	Výměra dílu		Označení dílu			
646/258	3	31	orná půda	646/258	30	orná půda			2	646/258	1		30					
				646/279		2				28				orná půda	646/258	1	2	28
				646/280		73				orná půda				646/258	1	73		
3	31																	

Výkaz údajů o bonitovaných půdně ekologických jednotkách (BPEJ) k parcelám nového stavu

Parcelní číslo podle katastru nemovitostí		Kód BPEJ	Výměra		BPEJ na dílu parcely	Parcelní číslo podle katastru nemovitostí		Kód BPEJ	Výměra		BPEJ na dílu parcely
zjednodušené evidence	ha		m <sup>2</sup>	ha		m <sup>2</sup>	zjednodušené evidence		ha	m <sup>2</sup>	
646/258		31000	30		646/258						
646/279		31000	28		646/258						
646/280		31000	73		646/258						

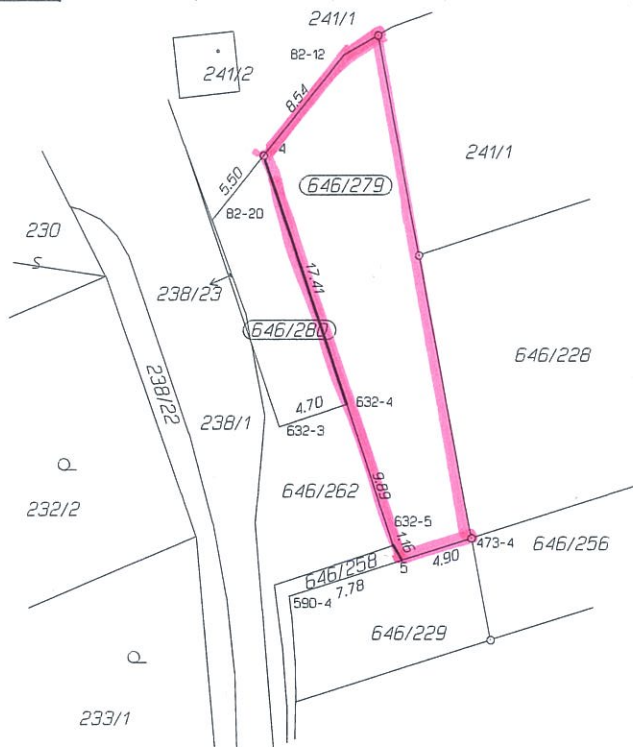

Seznam souřadnic (S-JTSK)

Číslo bodu	Souřadnice pro zápis do KN		Kód kv.	Poznámka
	Y	X		
82-12	600244.70	1151600.05	3	kolík
82-20	600253.41	1151611.04	3	kolík
473-4	600236.19	1151632.19	3	kolík
590-4	600248.29	1151636.07	3	kolík
632-3	600248.93	1151624.79	3	obrubník
632-4	600244.51	1151623.29	3	obrubník
632-5	600241.40	1151632.67	3	obrubník
4	600249.99	1151606.73	3	znak z plastu
5	600240.84	1151633.68	3	kolík-ohrožen zem. činností

Dělit nebo scelovat pozemky lze jen na základě územního rozhodnutí, pokud podmínky pro ně nejsou stanoveny jiným rozhodnutím nebo opatřením.

<h2>GEOMETRICKÝ PLÁN</h2> <p>pro rozdělení pozemku</p>	Náležitostmi a přesností odpovídá právním předpisům.	Katastrální úřad, katastrální pracoviště souhlasí s očíslováním parcel.
Vyhotovil: Ing. Pavel Mátl-Agearch, Metelkova 1852, Kuřim, 664 34 tel.603 370 875	Geometrický plán ověřil úředně oprávněný zeměměřický inženýr:	Souhlas katastrálního úřadu, katastrálního pracoviště potvrdil:
Číslo plánu: 695-191/2013 Okres: Brno-venkov Obec: Česká Katastrální území: Česká	Ing. Milena Mátllová	Ing. Irena ČECHOVÁ
Mapový list: DKM Kód způsobu určení výměr je určen podle §77 odst. 2 vyhlášky č. 26/2007 Sb.	Dne 11.11.2013 Číslo 101/2013	Dne 28. 11. 2013 Číslo 3723/2013-703
Dosavadním vlastníkům pozemků byla poskytnuta možnost seznámit se v terénu s průběhem navrhovaných nových hranic, které byly označeny předepsaným způsobem.	Úředně oprávněný zeměměřický inženýr odpovídá za odbornou úroveň geometrického plánu, za dosažení předepsané přesnosti a za správnost a úplnost náležitostí podle právních předpisů.	Jeden vpravo geometrického plánu a předepsané přílohy jsou uloženy u katastrálního úřadu, katastrálního pracoviště.
viz poznámka		