



TCKUP00117Q9

08E/370/14



OBEC ČESKÁ

Česká 26, 664 31 p. Lelekovice
okres Brno - venkov

OZNÁMENÍ OBČANŮM

Záměr č.3/2014 o směně

nemovitého majetku Obce Česká

(dle § 39 odst. 1 zákona č. 128/2000 Sb., o obcích, ve znění pozdějších předpisů)

Katastrální území Česká :

Obec Česká, je výlučným vlastníkem nemovitosti – pozemku p.č. 238/4 – ostatní plocha, ostatní komunikace o výměře 152 m², který je zapsán na LV č. 1 vedeného pro k.ú. Česká, u Katastrálního úřadu pro Jihomoravský kraj, Katastrální pracoviště Brno-venkov.

Geometrickým plánem č. 707-39/2014 ze dne 3.6.2014 vypracovaným Ing. Leošem Brklem, Slatina nad Zdobnicí 14,51756, byla z pozemku p.č. 238/4 v k.ú. Česká nově oddělena parcela p.č. 238/25 o výměře 70 m².

Ing. Vladimír Bouzek a Ilona Bouzková jsou majitelé pozemku p.č. 646/71 orná půda o výměře 58 m², který je zapsán na LV č. 947 vedeného pro k.ú. Česká, u Katastrálního úřadu pro Jihomoravský kraj, Katastrální pracoviště Brno-venkov.

Pozemek p.č. 238/25 v k.ú. Česká a pozemek p.č. 646/71 v k.ú. Česká jsou předmětem této směny.

Bližší informace můžete obdržet na Obecním úřadě Česká, tel. 541232126

Vyvěšeno dne : 27.6.2014

Sňato dne :

OBEC ČESKÁ
Česká 26
664 31 p. Lelekovice
tel.: 541 232 126
IČO: 00281671

.....
Ing. Chiniová Jana
starostka obce

Příloha :

-geometrický plán č. 707-39/2014 ze dne 3.6.2014

-grafické znázornění směny

Telefon: 541 232 126

Fax: 541 232 382

E-mail: obec-ceska@volny.cz

Bankovní spojení: ČS OP Brno 1348822309/ 0800

IČO: 281 671

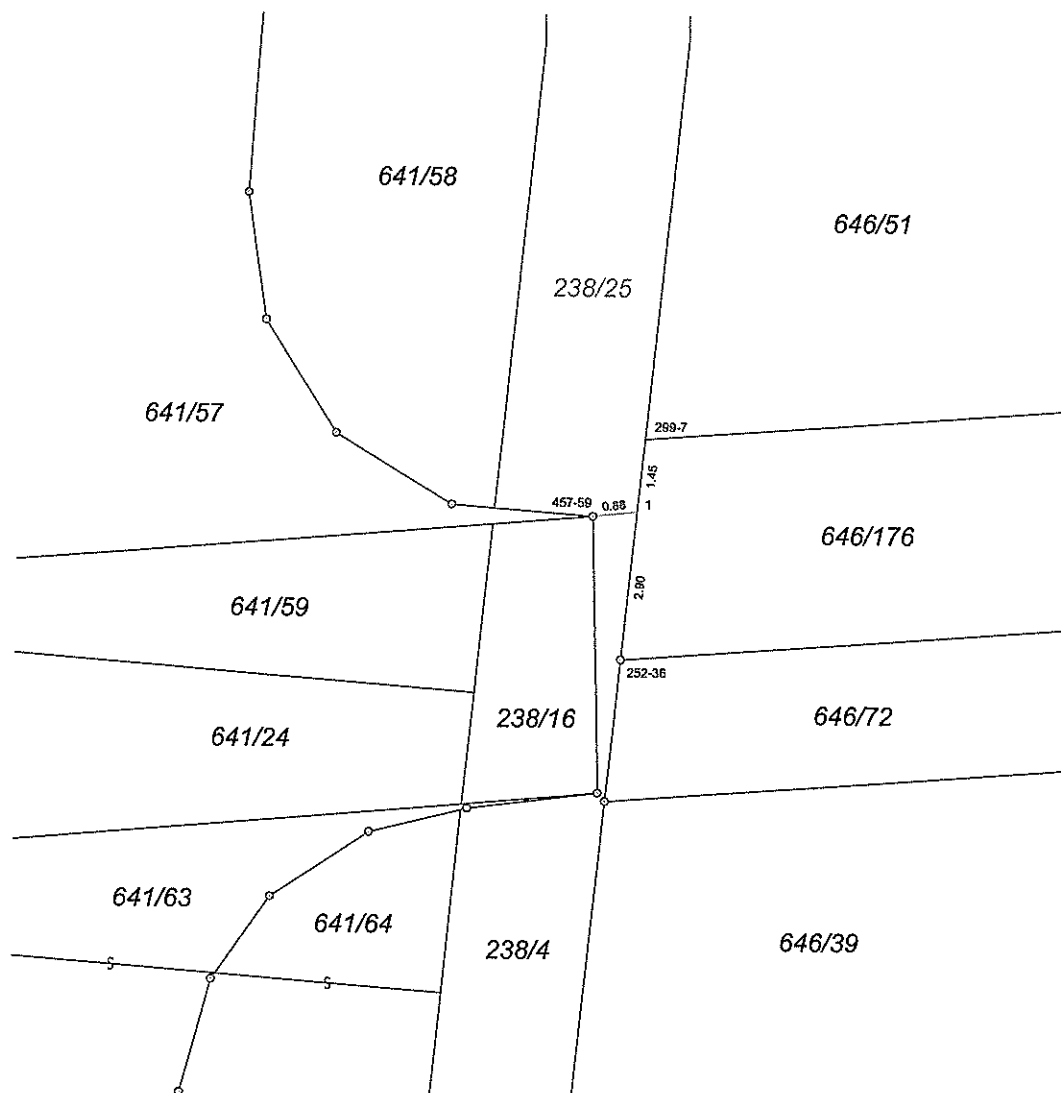

Seznam souřadnic (S-JTSK):
 Souřadnice pro zápis do KN

Číslo bodu	Y	X	kk	Poznámka
252-36	600240.46	1151847.66	4	dočasně barva
299-7	600240.03	1151843.36	3	dočasně kolík
457-59	600241.03	1151844.87	3	roh obrubníku
1	600240.17	1151844.78	3	hřeb

VÝKAZ DOSAVADNÍHO A NOVÉHO STAVU ÚDAJŮ KATASTRU NEMOVITOSTÍ

Dosavadní stav			Nový stav											
Označení pozemku parc. číslem	Výměra parcely		Druh pozemku Způsob využití	Označení pozemku parc. číslem	Výměra parcely		Druh pozemku Způsob využití	Typ stavby Způsob využití	Způs. určení výměr	Porovnání se stavem evidence právních vztahů				
	ha	m ²			ha	m ²				Díl přechází z pozemku označeného v		Číslo listu vlastnictví	Výměra dílu	
									katastru nemovitostí	dřívější poz. evidenci			ha	m ²
238/4	1	52	ostat. pl. ostat. komunikace	238/4	82	ostat. pl. ostat. komunikace			2	238/4		1	82	
				238/25	70	ostat. pl. ostat. komunikace				238/4			70	
	1	52			1	52								

GEOMETRICKÝ PLÁN pro rozdělení pozemku	Geometrický plán ověřil úředně oprávněný zeměměřický inženýr	Stejnopis ověřil úředně oprávněný zeměměřický inženýr:
	Jméno, příjmení: Ing. Leoš Brkl	Jméno, příjmení: Ing. Leoš Brkl
	Číslo položky seznamu úředně oprávněných zeměměřických inženýrů: 2576/11	Číslo položky seznamu úředně oprávněných zeměměřických inženýrů: 2576/11
	Dne: 28.5.2014 Číslo: 26/2014	Dne: 3.6.2014 Číslo: 19/2014
	Náležitostmi a přesností odpovídá právním předpisům.	Tento stejnopis odpovídá geometrickému plánu v elektronické podobě uloženému v dokumentaci katastrálního úřadu.
Vyhotovitel: ING. LEOŠ BRKL - GEODETICKÉ PRÁCE Sídlo: Štolařna nad Zdobnicí 14, 617 56 Kontakt: Provozovkova 53, Brno, 613 00 tel: +420 724 167 706 email: leos@geodet-brno.net	Katastrální úřad souhlasí s oříslováním parcel.	Ověření stejnopisu geometrického plánu v listinné podobě.
Číslo plánu: 707-39/2014 Okres: Brno-venkov Obec: Česká Kat. území: Česká Mapový list: DKM Dosavadním vlastníkům pozemků byla poskytnuta možnost seznámit se v terénu s průběhem navrhovaných nových hranic, které byly označeny předepsaným způsobem:	KÚ pro Jihomoravský kraj KP Brno-venkov Renata Nováčková PGP-1209/2014-703 2014.06.03 08:28:10 CEST	