SITUACE DIO

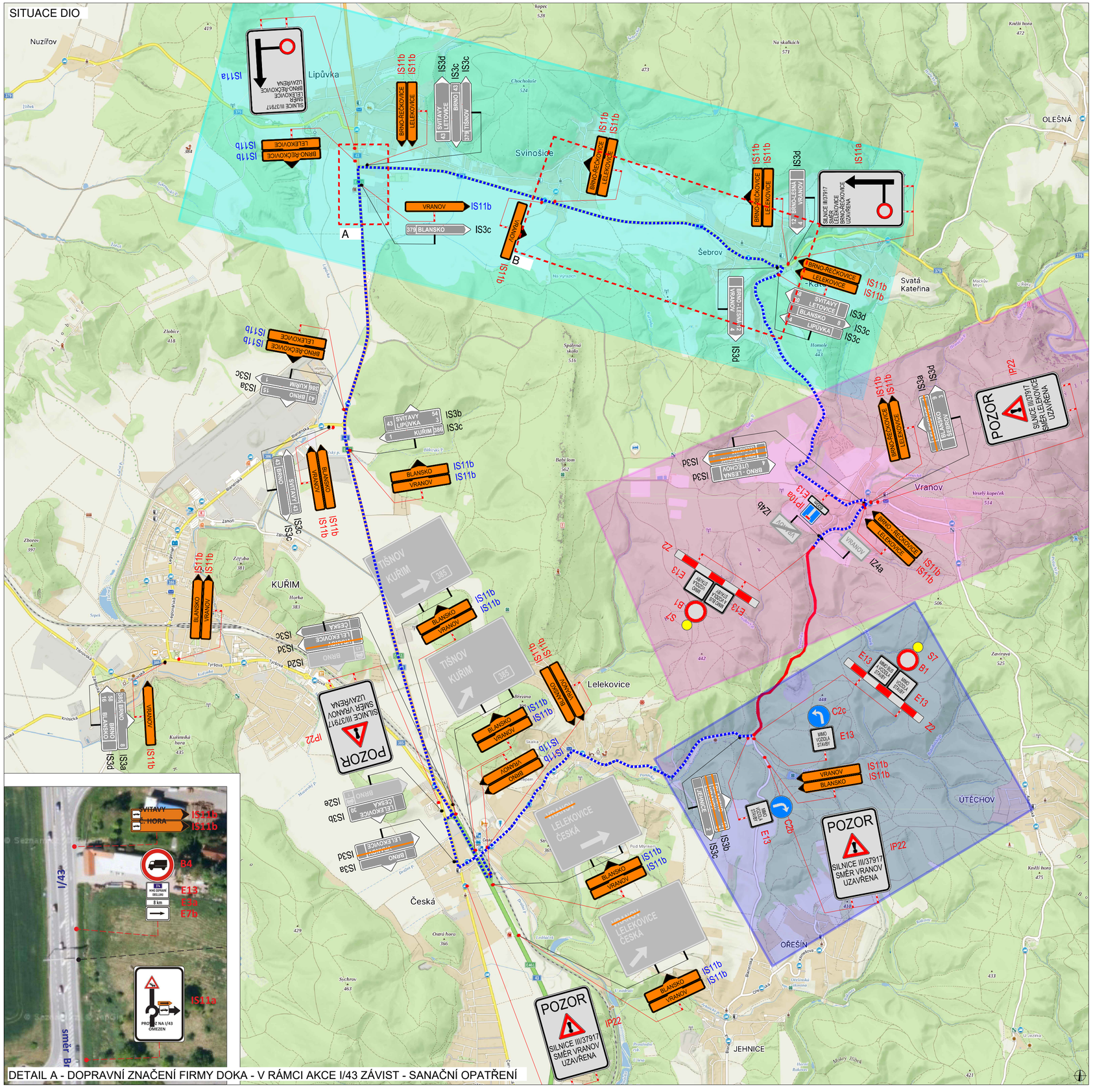

DETAIL B - DOPRAVNÍ ZNAČENÍ FIRMY DOKA - V RÁMCI AKCE I/43 ZÁVIST - SANAČNÍ OPATŘENÍ

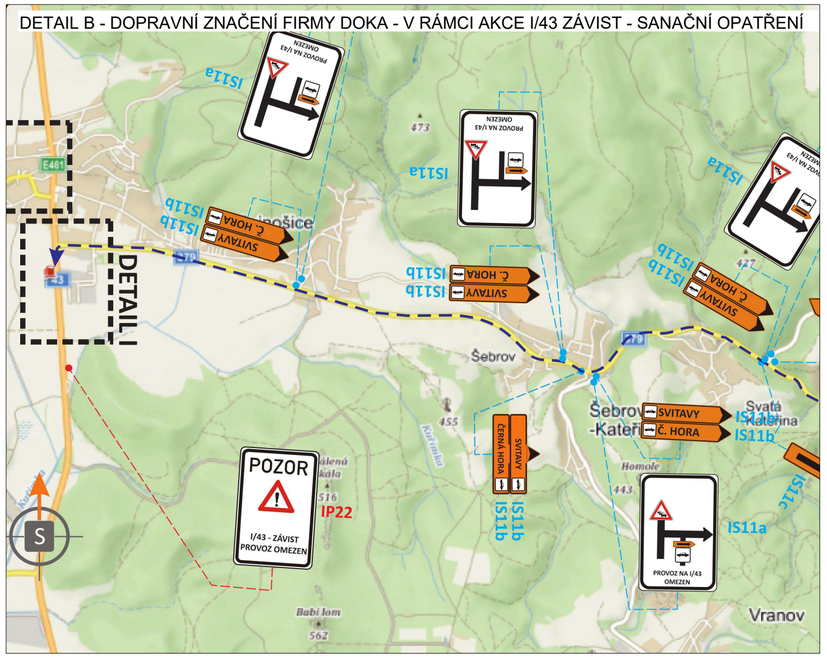

DETAIL A - DOPRAVNÍ ZNAČENÍ FIRMY DOKA - V RÁMCI AKCE I/43 ZÁVIST - SANAČNÍ OPATŘENÍ

PLATNOST DOKUMENTACE

V ..... dne	V ..... dne	V ..... dne .....

LEGENDA

- TRVALÉ SVISLÉ DOPRAVNÍ ZNAČENÍ
- DOČASNĚ ZNEPLATNĚNÉ TRVALÉ DOPRAVNÍ ZNAČENÍ
- PRACOVNÍ MÍSTO - UZAVŘENÝ ÚSEK
- OBJÍZDNÁ TRASA
- P6 NAVRŽENÉ PŘECHODNÉ DOPRAVNÍ ZNAČENÍ - OKRES BRNO - VENKOV, ORP KUŘIM
- P6 NAVRŽENÉ PŘECHODNÉ DOPRAVNÍ ZNAČENÍ - OKRES BLANSKO, ORP BLANSKO
- P6 NAVRŽENÉ PŘECHODNÉ DOPRAVNÍ ZNAČENÍ - OKRES BRNO - MĚSTO, MČ BRNO-JEHNICE
- P6 NAVRŽENÉ PŘECHODNÉ DOPRAVNÍ ZNAČENÍ - OKRES BRNO - VENKOV, STANOVENÍ - KRAJSKÝ ÚŘAD JMK
- P6 NAVRŽENÉ PŘECHODNÉ DOPRAVNÍ ZNAČENÍ - OKRES BRNO - VENKOV, ORP ŠLAPANICE

INSTALACE PŘECHODNÉHO DOPRAVNÍHO ZNAČENÍ BUDE PROVEDENO DLE PRAVIDEL TP 65 A TP 66 A TP 133

ZODPOVĚDNÝ PROJEKTANT:	Richard Peška		GEFAB CS spol. s r.o. Švédská 324/5, 620 00 Brno www.gefab.cz
VYPRACOVAL:	Tereza Buchtelíková		
KONTROLOVAL:	Richard Peška		
NÁZEV STAVBY: DIO - III/37917 Lelekovice - Vranov okr. Brno - venkov, Brno - město, Blansko, kr. Jihomoravský	ČÍSLO ZAKÁZKY:	176/2025	
	DATUM:	07/2025	
	FORMÁT:		
OBSAH: Situace dopravně-inženýrských opatření	MĚŘÍTKO:	1:1	ČÍSLO PŘÍLOHY: 1 / SOUPRAVA: 1
	UČEL:	RDS	