

Centrum volnočasových aktivit - přestavba původní budovy MŠ v České

Změna předmětu stavby, doplnění a korekce projektové dokumentace z hlediska zajištění bezbariérového přístupu do klubovny ve 2.N.P.

A.1.1. ÚDAJE O STAVBĚ

a) NÁZEV STAVBY: Centrum volnočasových aktivit
- přestavba původní budovy MŠ v České

b) MÍSTO STAVBY: tzv. ulice Nová č. 83, 664 31 Česká

Parcelní čísla: Budova bývalé školky
39

Přílehlý pozemek
40

Katastrální území: Česká

c) PŘEDMĚT STAVBY: Projekt se zabývá nově navrženým komunitním centrem, situovaným ve stávající rostlé řadové zástavbě. Centrum obsahuje bezbariérově přístupný víceúčelový sál 125 m² se zázemím, bezbariérově přístupné 3 jednotky ve 2. n.p. (tři klubovny, přičemž jedna je s kanceláří) a skladové a technické provozy v suterénu.

Podstatná část stávajícího objektu bude před přestavbou zbourána.

A.1.2. ÚDAJE O ŽADATELI

Investor: obec Česká, Česká. 26, 664 31, IČ: 00281671, DIČ: CZ00281671

A.1.3. ÚDAJE O ZPRACOVATELI DOKUMENTACE

Zodp. projektant: Ing. arch. David Tasler, ČKA 02 865, Česká 130, 664 31
tel.: 727 822 484, e-mail: tasler@email.cz, IČ: 614 46 319

Změna předmětu stavby na základě požadavku investora:

Investor změnil zaměření projektu stavby na vybudování komunitního centra v obci Česká. Název tohoto aktuálního investičního záměru je „Komunitní centrum v České“. Pro potřebu kontinuity s projektovou dokumentací je ponechán původní název projektové dokumentace (který však neodpovídá zaměření projektu). Mění se však definice PŘEDMĚTU STAVBY (A.1.1. odstavec c), který aktuálně zní: Projekt se zabývá nově navrženým komunitním centrem, situovaným ve stávající rostlé řadové zástavbě. Centrum obsahuje bezbariérově přístupný víceúčelový sál 125 m² se zázemím, bezbariérově přístupné 3 jednotky ve 2. n.p. (tři klubovny, přičemž jedna je s kanceláří) a skladové a technické provozy v suterénu.

Ve 2.n.p. budou tedy prostory 2.03 až 2.08 sloužit pro potřeby klubovny a to bez nutnosti změny dispozice. Jedná se pouze o jiné využití místnosti.

Stavba se nachází na parcele definované ÚPD jako občanská vybavenost s možným začleněním bydlení, takže vypuštění obecního bytu je zcela v souladu s územním plánem.

Městský úřad Kuřim

Dokumentace byla ověřena
ve stavebním řízení a je podkladem
pro provedení stavby podle
stavebního povolení

č.j. 5289/20 ze dne 27.3.20

 Městský úřad Kuřim
Jungmannova 968/75
664 34 Kuřim

ODBOR STAVBNÍ
A ŽADATELŮ PRŮBĚHŮ

2

Popis úpravy projektu z hlediska bezbariérovosti 2.N.P.:

Pro potřeby využití 2.n.p. navrženého objektu je třeba provést níže specifikované úpravy, které umožní přístup imobilním osobám do jednotek v patře. Počítáme s využíváním těchto jednotek max. pěti osobami s různým stupněm imobility. **Z důvodu tohoto nízkého počtu uživatelů není nutná změna požárně bezpečnostního řešení a vše z původního projektu zůstává v platnosti. Rovněž se nemění žádné provozní souvislosti, které by znamenaly změnu stanoviska Krajské hygienické stanice.**

Osazení šikmé schodišťové plošiny na přímé schodiště vedoucí z 1.n.p. do 2.n.p. Toto schodiště má šířku 1,2m a instalace plošiny je tudíž rozměrově možná. Sklopená plošina (v zaparkované poloze) má šířku max. 30 cm, tudíž zbylý průchod 90 cm je dostatečný. Plošina bude nakotvena na stěnu v zrcadle schodiště po pravé straně schodiště. Prostory nástupu i výstupu odpovídají potřebám bezpečnosti. Po výjezdu do 2.n.p. bude přístupná jedna klubovna (kancelář) – místnosti 2.13, 2.14 a 2.15. Další část 2.n.p. je zvýšená o 4 schody a přístupná pro imobilní osoby bude tou samou plošinou po překonání výškového rozdílu a otočce plošiny o 180°.

Rozšíření dveří – do všech bezbariérových místností 2.n.p. budou osazeny vstupní dveře šířky 80cm. Tato úprava je bezproblémově možná.

Úprava koupelny 2.11 a 2.15 – bezbariérově bude upravena koupelna 2.11 a 2.15 na WC a to tak, že bude zrušen sprchový kout a v místnosti bude osazeno pouze umyvadlo a WC v úpravě pro vozíčkáře (včetně madel) Rozměr místnosti odpovídá daným předpisům. Koupelna 2.07 a WC 2.08 budou ponechány ve stávajícím stavu a budou sloužit pro potřeby kanceláře správce. Počet WC odpovídá provozu, neboť ke každé samostatné klubovně je přiřazeno jen jedno WC. Klubovna u kanceláře může využívat umývárnu se sprchou a bezbariérové WC v sousední klubovně.

V České, leden 2020

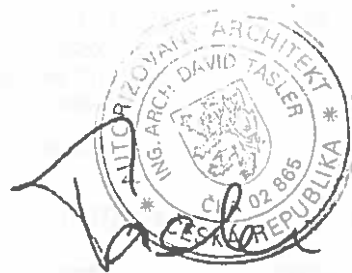

Ing. arch. David Tasler

zahradní
místní škola

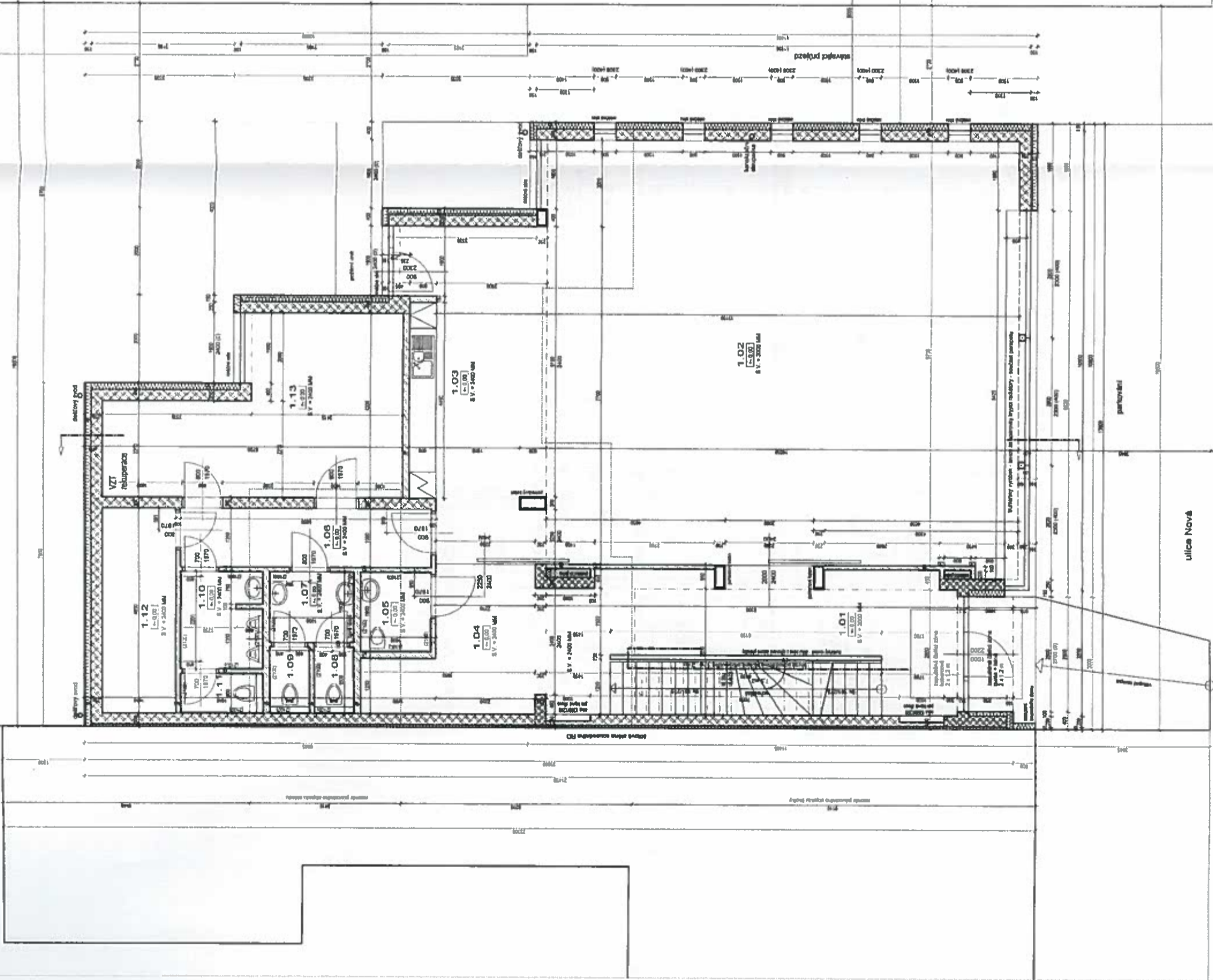

Číslo úseku	Název úseku	Podlaží	Upravená plocha	Plocha
1.01	veřejná prostranství	0	100,00	100,00
1.02	vestibul	0	100,00	100,00
1.03	občasná skladovací	0	100,00	100,00
1.04	hala	0	100,00	100,00
1.05	hala	0	100,00	100,00
1.06	hala	0	100,00	100,00
1.07	hala	0	100,00	100,00
1.08	hala	0	100,00	100,00
1.09	hala	0	100,00	100,00
1.10	hala	0	100,00	100,00
1.11	hala	0	100,00	100,00
1.12	hala	0	100,00	100,00
1.13	hala	0	100,00	100,00
CELKOVÁ PLOCHA VŠECH POKLADŮ				218 m ²

Městský úřad Kuřim
 Dokumentace byla ověřena
 ve stavebním řízení a je podkladem
 pro provedení stavby podle
 stavebního povolení

č.j. 4289/20 ze dne 27.3.20

Městský úřad Kuřim
 Jungmannova 768/75
 661 34 Kuřim
 VYVOZ ŠKOLNÍ
 VÝVOJNÍHO PŘÍSLUŠNÍ

- VĚŠÍ OBĚTE PŮVODNÍ BLOKY A BLOKY
- ZÁLEŽNOSTOVÉ MONOLITNÍ KONSTRUKCE
- KOMBÍ ZDVO P16 - BROUŠENÉ KERAM. BLOKY
- KOMBÍ ZDVO P15 - BROUŠENÉ KERAM. BLOKY
- PRŮČNÍKY
- TEPLOTA ZDOLNÉ - POU VĚTRNĚN
- OCELOVÉ SLoupKY
- JEDNOTLIVÉ DĚLENÍ VE STĚNĚ
- INSTALAČNÍ PROSTUP STROPNÍ KONSTRUKCE

ve všech místech seky podle
 - KONTROLA BUDY PROJEKTU
 - KONTROLA BUDY PROJEKTU
 - V SILE A PŘEDNÍCH INSTALACÍCH SEKY ANTIKORUPČNÍ

- PODLAŽÍ
- PŘÍPADOVÉ KONSTRUKČNÍ A MATERIÁLOVÉ DETAILY BUDOVY ŘEŠENY V SOUČASNOSTI S DODAVATELEM STAVBY
- VEŠKERÉ DĚLAČKY A PROJEKTY PRO INSTALACE BUDOVY REALIZOVÁNY PODLE PROJEKTU JEDNOTLIVÝCH PROFESÍ A PO KONČNÉ AKTUALIZACI PŘÍMO NA STAVBĚ
- VEŠKERÉ DĚLAČKY V MOŠNÉM ZDVOU MOŽNÍ BÝT ŘEŠENY POJTE VE SVYSE BY ŠKOLNÍ A PO DOBĚHLENÍ STAVBY NEBO PROJEKTANTEM STAVBY ČÁSTI



vypracoval	David Tasler	datum	1. 10. 2020
projednal	David Tasler	datum	1. 10. 2020
schválil	David Tasler	datum	1. 10. 2020
objednatel	Centrum vnitrobudových aktivit - přístavba původní budovy MŠ v Ceceři	datum	1. 10. 2020
objednatel	Centrum vnitrobudových aktivit - přístavba původní budovy MŠ v Ceceři	datum	1. 10. 2020
objednatel	Centrum vnitrobudových aktivit - přístavba původní budovy MŠ v Ceceři	datum	1. 10. 2020



