SITUACE DZ - I/43 SVITAVSKÁ RADIÁLA 3
M 1:2000

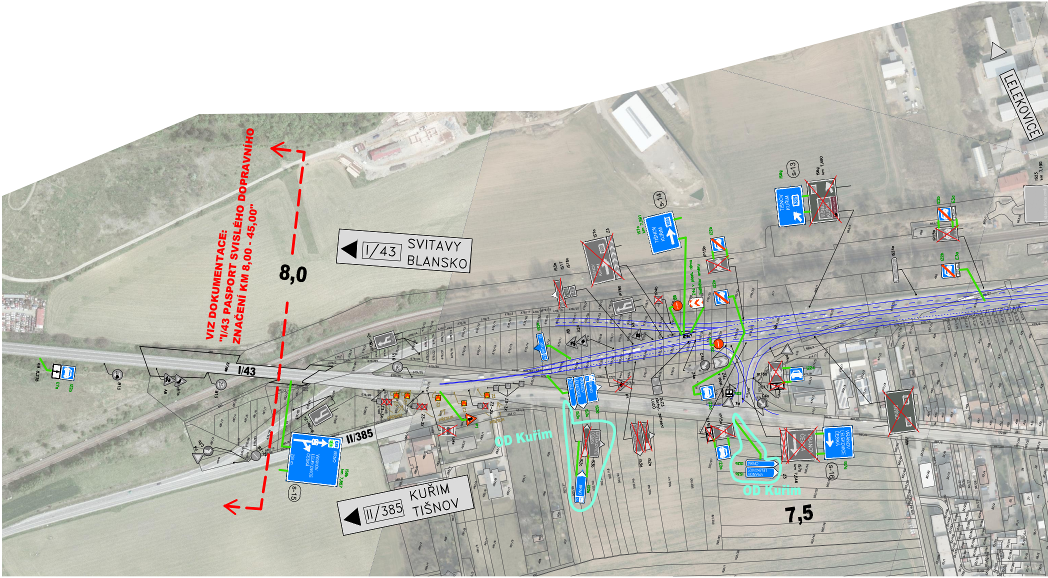
VIZ DOKUMENTACE:
"I/43 PASPORT SVISLÉHO DOPRAVNÍHO
ZNAČENÍ KM 8,00 - 45,00"
8,0
I/43 SVITAVY BLANSKO
II/385 KUŘIM TIŠNOV
I/43
II/385
LELEKOVICE
S-13
S-14
S-15
S-16
TIŠNOV KUŘIM
BRNO
VRANOV LELEKOVICE ČESKÁ
OD Kuřim
OD Kuřim
7,5

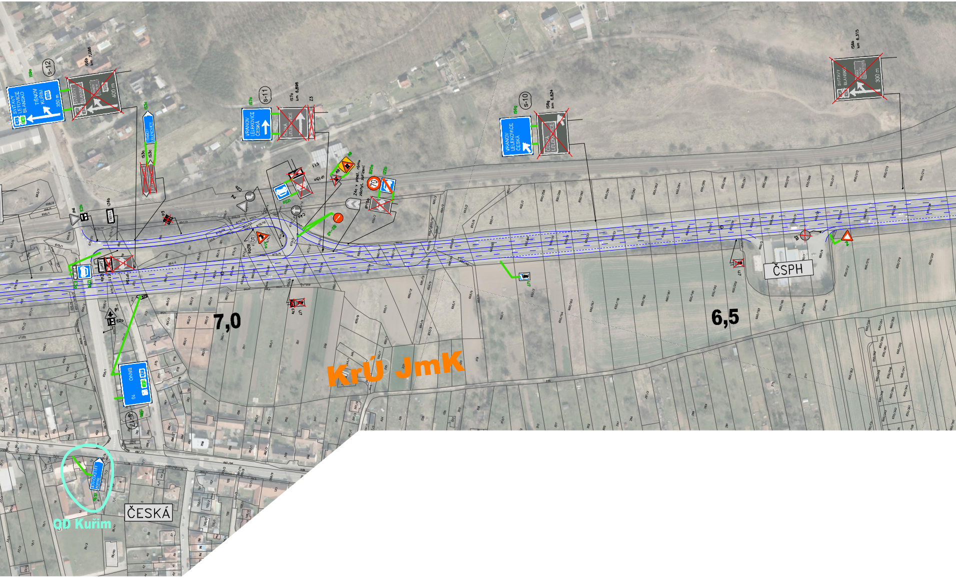
S-12
IS9a
IS6b km 7,086
SVITAVY LETOVICE BLANSKO
TIŠNOV KUŘIM
350 m
400 m
IS3c
VRANOV LELEKOVICE
S-11
IS7a
IS7a km 6,898
Z3
VRANOV LELEKOVICE ČESKÁ
ČESKÁ LELEKOVICE
S-10
IS6g
IS6g km 6,824
IS6b km 6,315
SVITAVY BLANSKO
300 m
E11
IP15a
A9
B20a
IZ2b
IZ2a
Z4c v plast. rámu zčchyl. zařízení
70
IP15b
C2b
P4
C4a
B2-X2
A1a
B20a
E2b
IZ4b
ČESKÁ
P3
E3a
Z4b
P1
BRNO
10
IS6b
S-17
IS3b
U7
B2
ČSPH
7,0
6,5
KrÚ JmK
OD Kuřim
ČESKÁ

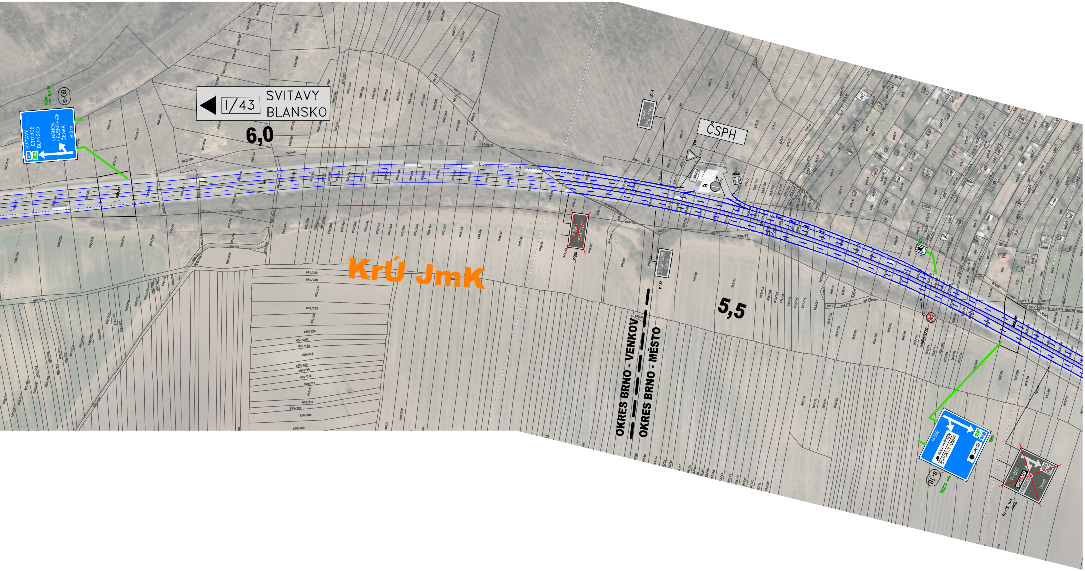

IS9a
km 6,135
S-09
SVITAVY
LETOVICE
BLANSKO
43
VRANOV
LELEKOVICE
ČESKÁ
500 m
I/43
SVITAVY
BLANSKO
6,0
ČSPH
KrÚ JmK
OKRES BRNO - VENKOV
OKRES BRNO - MĚSTO
5,5
BRNO - NANOVICE
Nákupní zóna
500 m
BRNO
43
IS6b
S-18
km 5,232
IS6b
km 5,178
BRNO
500 m

SCHÉMA ADMINISTRATIVNÍHO ČLENĚNÍ

Boskovice
Blansko
Tišnov
Blansko
Kuřim
Vyškov
Vyškov
Rosice
Brno-město
Brno
Brno-venkov
Šlapanice
Ivančice
Šlapanice
Slavkov u Brna
Bučovice
Židlochovice
Moravský Krumlov
Pohořelice
Hustopeče
Kyjov
Hodonín
Znojmo
Znojmo
Hodonín
Mikulov
Břeclav
Hodonín
Veselí nad Moravou
Břeclav

LEGENDA:

		PŮVODNÍ JÍZDNÍ PRUHY, SMĚR JÍZDY
	A9	STÁVAJÍCÍ SVISLÉ DOPRAVNÍ ZNAČENÍ – PONECHANÉ
	A9	NOVĚ NAVRŽENÉ SVISLÉ DOPRAVNÍ ZNAČENÍ
	A9	STÁVAJÍCÍ SVISLÉ DOPRAVNÍ ZNAČENÍ
A9	A9	POSUN STÁVAJÍCÍHO DOPRAVNÍ ZNAČENÍ
		NOVÉ VDZ
		RUŠENÉ VDZ
965/17		HRANICE PARCEL, ČÍSLO PARCEL
626/127		HRANICE, ČÍSLO DOTČENÝCH PARCEL

LEGENDA STAVEBNÍCH ÚŘADŮ:

KrÚ JmK – OD

MÚ KUŘIM – OD

S

B2

INVESTOR:

ŘEDITELSTVÍ SILNIC A DÁLNIC ČR
ZÁVOD BRNO

Zhotovitel:

RS PP - Morava
Vedoucí konsorcia DOPRAVOPROJEKT Ostrava a.s.

Číslo smlouvy objednatele: 03PU-001210

Číslo smlouvy zhotovitele: 160071-02-000 TP

VEDOUCÍ PROJEKTANT	ING. SMRŽ		PK OSSENDORF s.r.o. PROJEKTOVÁ KANCELÁŘ DOPRAVNÍCH STAVEB	
ZODPOVĚDNÝ PROJEKTANT	ING. SMRŽ			
VYPRACOVAL	ING. HOTAŘ			
KRESLIL	-			
KONTROLOVAL	ING. BIJOK			
KRAJ: JIHOMORAVSKÝ			DATUM	12 / 2018
STAVBA:			FORMÁT	18xA4
			MĚŘÍTKO	1:2000
			ÚČEL	STANOVENÍ
			ČÍSLO ZAKÁZKY	2014 - 272.19
			ARCHIVNÍ ČÍSLO	-
PŘÍLOHA:			ČÍSLO PARÉ	ČÍSLO PŘÍLOHY
				B2c

Přeznačení silnic v JmK
dle novely Zákona 13/1997 Sb.- 2. etapa

SITUACE DZ - I/43 SVITAVSKÁ RADIÁLA 3