DETAIL

Renocar Autocentrum Česká

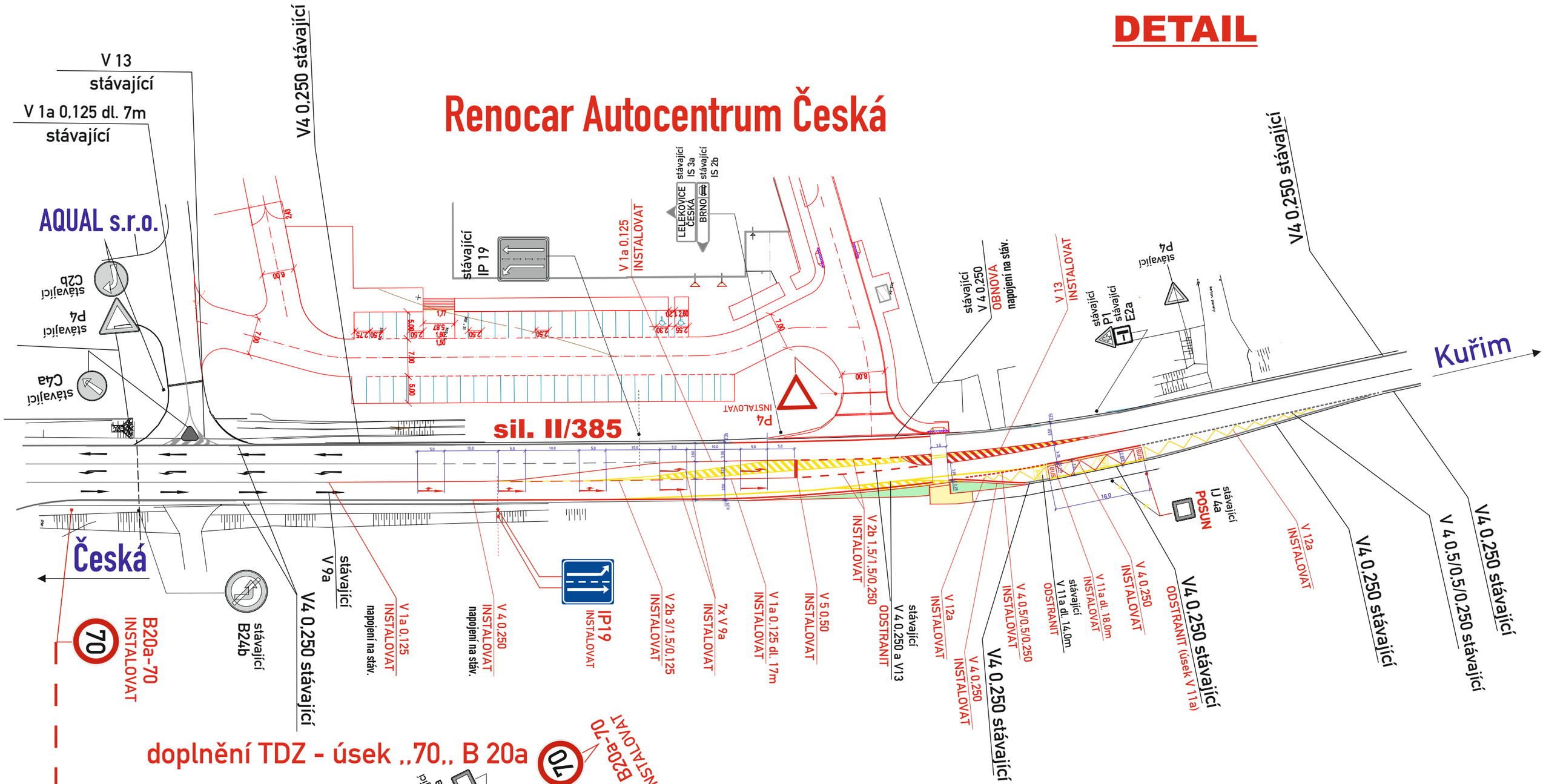

doplnění TDZ - úsek ,,70,, B 20a

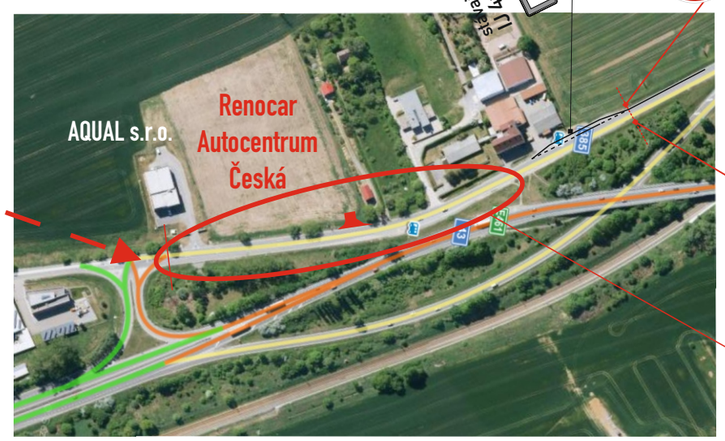

B20a-70 INSTALOVAT

stávající II 4a

B20b-70 INSTALOVAT

DETAIL

sil. II/385

- DZ bude instalováno v souladu s TP 65 a 133

Legenda značení ve schématu

svislé :		vodorovné :	
Navržené trvalé DZ :	A15 INSTALOVAT	Navržené VDZ :	V4 0,250 INSTALOVAT
Stávající DZ :	A15 stávající	Stávající VDZ :	V4 0,250 stávající
Stávající DZ odstranit:	A15 stávající ODSTRANIT	Stávající VDZ odstranit :	V4 0,250 ODSTRANIT

VYPRACOVAL : Končelík Jiří ml.	SIGNEX spol. s r.o.
KONTROLOVAL : Ing. Končelík Jiří	
obsah schématu : TRVALÉ DOPRAVNÍ ZNAČENÍ napojení areálu	kontakt : SIGNEX, spol. s r.o., Holzova,138, 627 00 Brno Tel.: 545 226 021-4 , mistr: tel.: 602 58 23 25 Služba mimo pracovní dobu: tel.: 602 571 312 email: signex@signex.cz
místo akce/název : sil. II/385, Česká Renocar Autocentrum Česká	číslo objednávky / datum : č.o. 210335/20.6.21
	číslo schématu : 1

www.signex.cz